

INCREMENTO VARIABLE

ICM +1%

La Comisión Mixta del Convenio Colectivo de Anged, ha acordado que procede la aplicación de la garantía del 1% anual, como complemento salarial variable no consolidable:

PAGO VARIABLE ICM NO CONSOLIDADO 2026

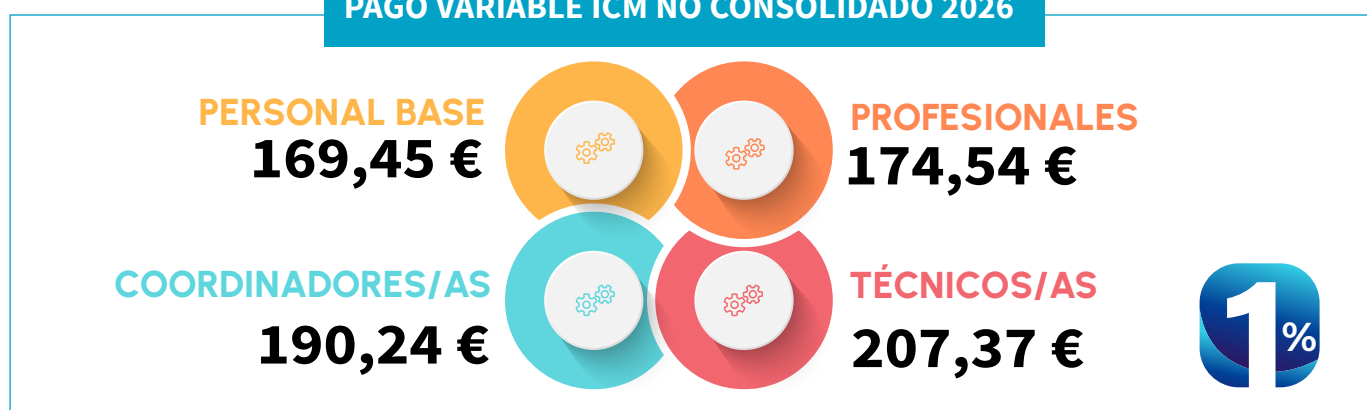

Este pago único se calcula sobre las tablas salariales de 2025. con los siguientes importes para las jornadas del 100%, siendo el resto de jornadas de manera proporcional.

EL INCREMENTO SALARIAL FIJO ENTRE 2023 Y 2026 FINALMENTE SERÁ DEL 15%

SALARIO 2022 vs 2026	TABLA SALARIAL 2022	TABLA SALARIAL 2026	
PERSONAL BASE	15.029,33 €	17.284,12 €	+ 15%
PROFESIONALES	15.480,21 €	17.802,65 €	
COORDINADORES/AS	16.873,41 €	19.404,86 €	
TÉCNICOS/AS	18.392,04 €	21.151,32 €	

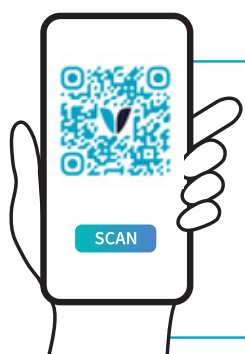

Próximamente, cada empresa informará, a través de cada Comité Intercentros, de la fecha de pago del variable.

Puedes ampliar esta información, consultando a tu delegado/a de Valorian.